JANUARI 2026

VTV LEIJPARK

nieuwsbrief van Volkstuindersvereniging Leijpark

Nieuwsbrief januari 2026

Lieve leden,

Wat hebben we een schitterende maand achter de rug! Tijdens de Lichtjestoer stond 't Leijpark prachtig in sprankelend licht. Overal waren tuinen en huisjes sfeervol versierd en hing er een gezellige, warme sfeer die onze vereniging zo bijzonder maakt.

Daarnaast hebben we samen het nieuwe jaar ingeluid met een fijne nieuwjaarsborrel, compleet met gezelligheid en lekkers.
Een mooi moment om elkaar te ontmoeten en bij te praten.

En we kijken alvast vooruit: binnenkort staat de Algemene Ledenvergadering op de agenda. Daarover lees je verderop in deze nieuwsbrief meer.

Veel leesplezier en geniet nog even na van al die mooie momenten samen!

In dit nummer:

Pagina 01
welkomswoord

Pagina 02/03
lichtjestoer 2025

Pagina 04/05
nieuwjaarsborrel

Pagina 06
januari in de moestuin

Pagina 07/08/09
algemene ledenvergadering

Pagina 10/11
gerexht van een tuinder

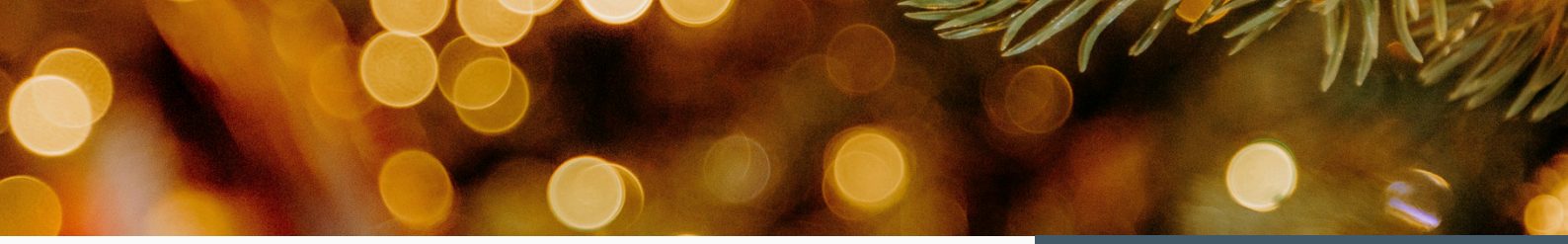

Lichtjestoer 2025: VTV Leijpark straalde weer!

Voor de tweede keer organiseerden we de Lichtjestoer en ook dit jaar werd onze volkstuin omgetoverd tot een sfeervol geheel vol lichtjes. Tuinen en huisjes straalden in het donker en zorgden samen voor een warme, gezellige winteravond.

Dank aan alle leden die hun tuin of huisje hebben versierd, groot of klein, alles droeg bij aan het magische geheel. Ook een groot dankjewel aan de leden die zijn komen kijken en meeliepen tijdens de tocht. Op verschillende plekken langs de route kon worden genoten van iets lekkers: van wafels en koekjes tot een borreltje of een glaasje advocaat.

Het was een avond vol gezelligheid, ontmoeting en verbinding, precies zoals 't Leijpark bedoeld is. We kijken nu al uit naar de volgende editie!

Samen laten we VTV Leijpark stralen

VTV Leijpark

Lichtjestoer 2025!

nieuwjaarsborrel 2026

Op 4 januari hebben we samen het nieuwe jaar ingeluid tijdens een gezellige nieuwjaarsborrel. Onder het genot van een drankje en heerlijke, zelfgebakken oliebollen was het een fijn moment om elkaar te ontmoeten en bij te praten. Een warme start van het nieuwe tuinjaar!

2026

JANUARI IN DE MOESTUIN

Januari is een rustige maand in de moestuin. De grond rust uit, de meeste planten groeien niet actief en het echte buitenwerk is nog beperkt. Toch is dit een belangrijke periode voor iedere tuinder: het nieuwe seizoen begint namelijk met goede voorbereiding.

Dit is een mooi moment om je zadenvoorraad te controleren. De meeste zaden blijven 5 tot 7 jaar kiemkrachtig als ze droog en donker worden bewaard. Sommige soorten, zoals ui en kervel, verliezen hun kiemkracht al na 2 à 3 jaar. Bij oudere zaden is het verstandig om wat extra te zaaien, zodat de kans op een goede opkomst groter wordt.

Hoewel het buiten vaak nog te koud is om te zaaien, kun je binnenshuis al aan de slag. In potjes of trays kunnen nu al slasoorten, spinazie en raapstelen worden voorgezaaid. Tegen het einde van januari kunnen ook tuinbonen en erwten worden voorgeweekt en gezaaid. Door de zaden een nacht in lauw water te weken, kiemen ze sneller en gelijkmatiger.

Vanaf half februari kunnen tuinbonen, erwten en sugar snaps ook direct in de volle grond worden gezaaid. Dit hoeft niet voorgeweekt te worden, al is de kieming soms iets minder zeker dan bij voorzaaien.

Ook voor bloemen is dit een fijne tijd om vooruit te plannen. Lathyrus (siererwt) kan vanaf februari of maart binnen worden gezaaid en later, na de laatste nachtvorst, buiten worden uitgeplant.

Als alle zaaiplannen gemaakt zijn en er nog tijd over is, is januari ideaal voor onderhoudsklusjes. Spit de composthoop eens om zodat deze luchtig blijft en sneller verteert. Controleer ook het tuingereedschap op slijtage, roest of losse onderdelen en maak alles klaar voor het komende groeiseizoen.

Met een goede voorbereiding in januari leg je de basis voor een gezond, productief en plezierig moestuinjaar. We wensen iedereen veel inspiratie, succes en tuinplezier in 2026!

Algemene ledenvergadering

Op zaterdag 8 februari nodigen wij alle leden van harte uit voor de Algemene Ledenvergadering van VTV 't Leijpark.

Locatie: Kantine VTV 'Leijpark
Tijd: 13.00u

Tijdens de vergadering bespreken we algemene verenigingszaken, het financieel overzicht en de plannen voor het komende seizoen. Daarnaast zijn we op zoek naar nieuwe bestuursleden die ons team willen versterken en samen willen bijdragen aan een fijne en goed georganiseerde vereniging.

Achter onze vereniging staat een betrokken bestuur dat zich met veel inzet en enthousiasme inzet voor alles wat er speelt op het park en binnen de vereniging. Dit jaar zijn vier bestuursleden opnieuw verkiesbaar, omdat hun termijn van drie jaar erop zit.

Van de huidige bestuursleden stellen Jack, Erica, Wim en Ad zich opnieuw herkiesbaar. Zij zetten zich al lange tijd met hart en ziel in voor de vereniging.

Stuk voor stuk mensen die zich in de afgelopen jaren vrijwillig hebben ingezet, ieder met hun eigen taken, verantwoordelijkheden en betrokkenheid. Om het bestuur (opnieuw) beter te leren kennen, stellen zij zich voor. Zo krijgen we een mooi beeld van wie zij zijn en wat zij doen binnen het bestuur.

Huidige bestuursleden

Ludwig Geers

Al weer meer dan tien jaar geleden vroeg mijn dochter of ik haar wilde helpen met haar moestuin bij VtV Leijpark. En zo is mijn lidmaatschap bij VtV Leijpark begonnen. We hebben nu allebei een halve tuin en op elke halve tuin een kas. Een jaar of vier geleden vroeg het bestuur of ik penningmeester wilde worden en daar heb ik ja op geantwoord. Dus alle leden krijgen van mij minstens een keer per jaar een e-mail met het verzoek om de factuur voor hun lidmaatschap te betalen :-). Naast tuinieren heb ik nog andere hobby's, zoals: oppasopa, vrijwilliger bij natuurmonumenten en trompettist in twee dixieland-orkestjes. Ik ben al enkele jaren met pensioen maar kom tijd tekort.

Wim de Lange

Ik zit zit in het bestuur van VTV Leijpark. Namens het bestuur zit ik in de commissie tuincontrole. Ik verzorg de agenda en notulen van de bestuursvergaderingen.
De kantine wordt door mij beheerd: ik bied ook ondersteuning wanneer leden activiteiten willen organiseren in de kantine. Daarnaast verzorg ik rondleidingen voor scholen; buitenschoolse opvang en andere belangstellenden. Ook leid ik incidenteel belangstellenden rond die een tuin willen gaan huren.

Ad Bastiaansen

Ik ben secretaris van VTV Leijpark en contactpersoon voor de gemeente en de OVAT.

Huidige bestuursleden

Erica Hoes

Ik ben sinds 20 jaar lid van VTV Leijpark en de afgelopen 3 jaar actief als bestuurslid van de vereniging. Ik houd me vooral bezig met de communicatie binnen de vereniging zoals de nieuwsbrief en de app groep. Verder ben ik contactpersoon voor interne en externe activiteiten. Graag ondersteun ik initiatieven van onze leden. De afgelopen jaren heb ik ons huishoudelijk reglement in een nieuw jasje gegoten zodat het voor iedereen duidelijk wordt hoe de regels van statuten, OVAT en onze eigen vereniging tot elkaar verhouden. De presentatie wordt op de Algemene ledenvergadering van 2026 gehouden.

Jack Balmakers

Ik ben 68 jaar en ben getrouwd en heb 2 zonen en 3 kleinzonen.

Ik heb 39 jaar gewerkt Bij IFF Nederland in diverse functies. De laatste 22 jaar als expediteur. En ben nu met pensioen. Ik ben sinds 2001 lid van VTV Leijpark.

Mijn voorkeur voor de tuin gaat uit naar planten en bloemen en vooral het zelf opkweken vanuit zaad of stekken.

Gerecht van een tuinder, Saskia tuin 51 A

In iedere nieuwsbrief delen we een heerlijk gerecht van één van onze tuinders. Deze keer trapt Saskia, beginnende tuinder van tuin 51a, deze rubriek af!

Saskia deelt op de volgende pagina een smakelijk recept met raapstelen, een groente waar zij erg
van houdt:

“Ik hou erg van raapstelen. Ze zijn een fijne groente om de periode tussen het einde van de winter en het begin van het voorjaar te overbruggen. Raapstelen zijn namelijk één van de weinige bladgewassen die goed tegen de kou kunnen.

Saskia

Dankjewel Saskia voor je inspiratie en je heerlijke bijdrage!

Romige raapstelen met aardappel-pastinaak gratin & hazelnoot

2-3 person 15 minutes

INGREDIËNTEN

- 500 g kruimige aardappels
- 2 pastinaken
- 1 bos raapstelen
- 1 kleine ui
- 1 teentje knoflook
- 200 ml kookroom
- 100 ml melk
- 75 g geraspte belegen kaas
- 40 g hazelnoten, grof gehakt
- 1 tl mosterd
- Snuf nootmuskaat
- Peper & zout
- Boter of olie om in te vetten

ZO MAAK JE HET:

1. Verwarm oven op 190 °C.
2. Schil de aardappels en de pastinaak in dunne plakjes (hoe dunner, hoe romiger).
3. Snijd de raapstelen (grof).
4. Fruit de ui en de knoflook in wat boter.
5. Voeg de raapstelen toe en laat ze kort slinken.
6. Meng de room, melk, mosterd, nootmuskaat, zout en peper erdoor.
7. Vet vervolgens een ovenschaal in en maak laagjes van de aardappel, pastinaak en het raapstelenmengsel.
8. Eindig met het roommengsel en de kaas.
9. Strooi er vervolgens de gehakte hazelnoten over.
10. ovenschaal gaat vervolgens 40–45 minuten in de oven.Laat het gerecht 5 minuten rusten voor je het aansnijdt.

Eet smakelijk!

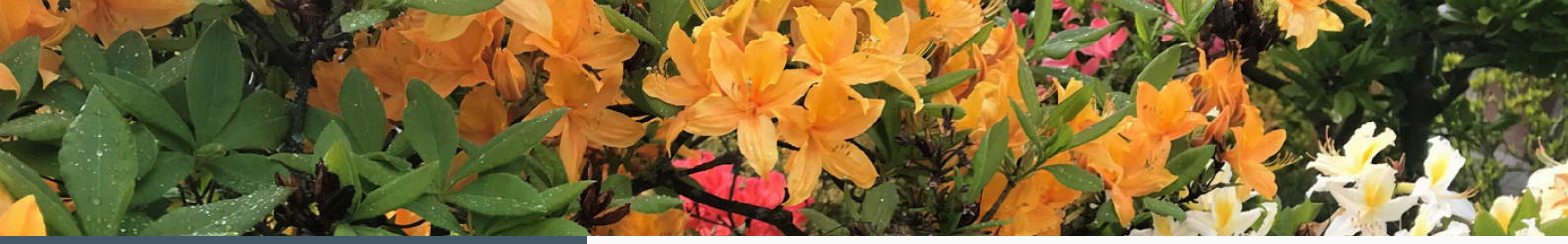

BELANGRIJKE MAILADRESSEN BESTUUR VTV LEIJPARK

VOOR VRAGEN OF OPMERKINGEN:

JACK
VOLKSTUINDERSLEIJPARK@GMAIL.COM

AD
BASTIAANSEN.AD@GMAIL.COM

LUDWIG
LUDWIG.GEERS@GMAIL.COM

ERICA
ERICA.HOES@KPNMAIL.NL

WIM
WIM.DL@ZIGGO.NL

Openingstijden Kantine

Zoals jullie weten hebben we een supergezellige kantine bij VTV 't Leijpark. Kom gerust eens langs voor een kopje koffie, een praatje of gewoon om te genieten van de sfeer! De openingstijden zijn: dinsdag en woensdag van 13:30 - 15:30 en zaterdag van 10:00 - 13:00.
We kijken ernaar uit jullie te zien!

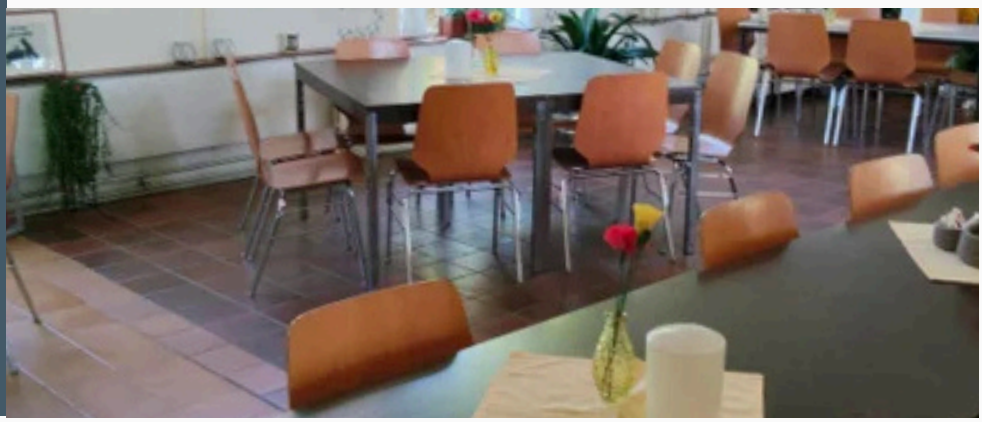

Openingstijden winkel

Openingstijden winkel

- Woensdag: 13:30 – 15:30
- Zaterdag: 10:00 – 13:00